

APUNTES - Estudio previo a M'91

25/6/90 ↔ 18-7-90



GUERRERO

 Unipapel

Reg. Pat. 1-LO

- Enviar lista de censo de GUADIX 25/6/90
- Pasar resultados electorales completos por Municipios.
- Dar de baja a Enrique Rosado Joduro (954) 280777
- Expediente disciplinario pendiente: Bartolomé Florida
- Copia Anuario Martes 3 - J. 3 tarde en castor.
- Buscar datos. → Antonio Muro
- A. Muro 12,30 sede trescolos 27 → 4521766
- Salteras → Gerardo Arceiz - Miguel Borgea
- Hacer paz de jubilación Antonio Borgea
- ~~Ch...~~
- Darse cuenta Jofre Cortez como S. Coronel huelga
- Crear comisión justicia huelga. → Diego Martín Jara
- Preparar censo S. de Madrid
- ~~Hacer censo S. de Madrid~~
- Max. (954) 328234.
- Oficia José Amador Rodríguez (El Viejo)
- Presupuesto Radio Alcora
- Secretario para Radio Alcora - Celso Gómez?
- Nombrar director Radio Alcora (huelga prorrogada)
- Antena - Radio Entre Odeón de los Alcora.
- Hacer contratos de trabajo al personal de Radio Alcora, Paco López, Reto, Mauro de los Jants.
- Arreglar casetillo retransmisor R. Ham Polares
- ~~Hacer~~
- Preparar presupuesto estructura del Partido.
- Reimpresión Estatuto del Partido (costo 5 10.000).

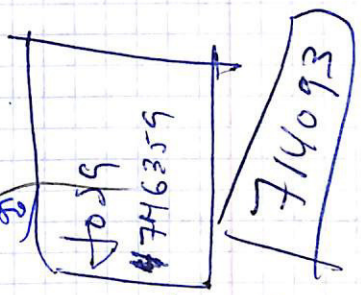

CANDIDATURAS MUNICIPALES A PRESENTAR EN 1991 / PRO-
SENTADAS

ALMERIA	16	8
CADIZ	39	20
CORDOBA	48	15
GRANADA	52	25
HUELVA	38	14
JAEN	19	3
MALAGA	52	24
SEVILLA	<u>75</u>	<u>27</u>
ANUALIDAD	<u>339</u>	<u>136</u>

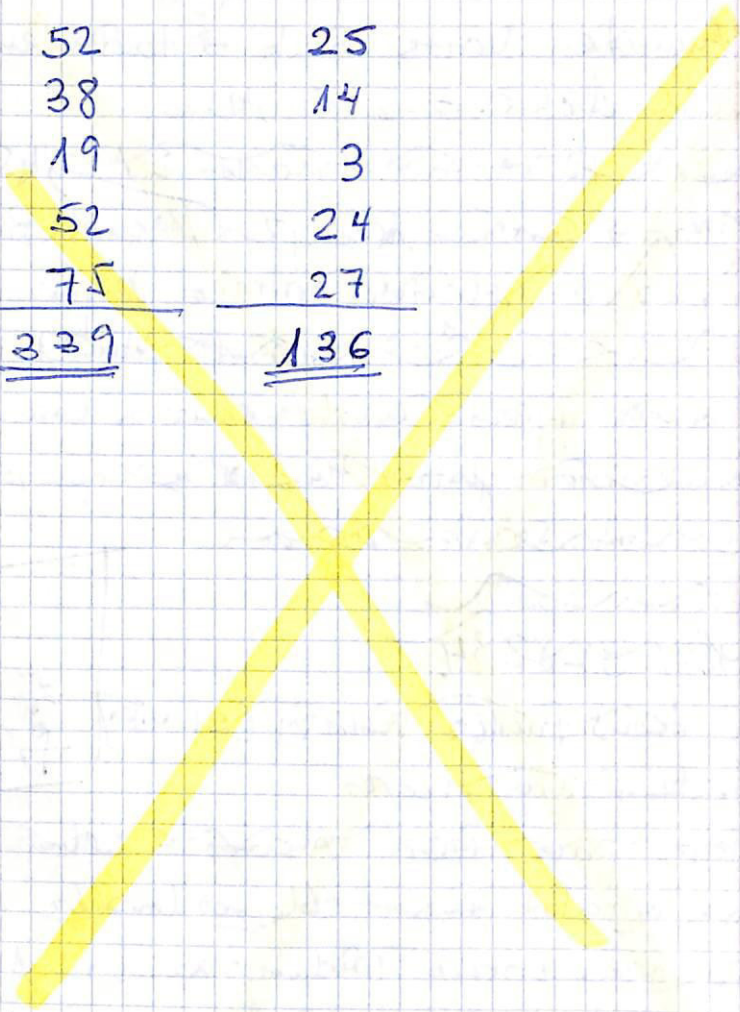

COMISION DELEGADA 26/6/90

- 1) Nueva situacion tras elecciones autonómicas
- Genes. 89 - Autón - Europa = 450.000 ⁸⁷ 189.000 = Autónomas
- Elec. Autónomas → de otros municipios.
- No solo número de votos → orden porcentajes.
- 75 + 325.000 → porcentaje.

Acción política → Abstencionistas.
 El PSOE es el único partido que hay.
 → Nivel general + - el mismo.
 → He pesar de no tener partido
 y implantación.

Ortúbelo
 Genes

en política y A.R.M.
 no hay unidades.

Los otros partidos no han sido a nosotros, pero
 el porcentaje perdido si.

EL PSOE implantado en todo el mundo,
 Después de 12 abstención.

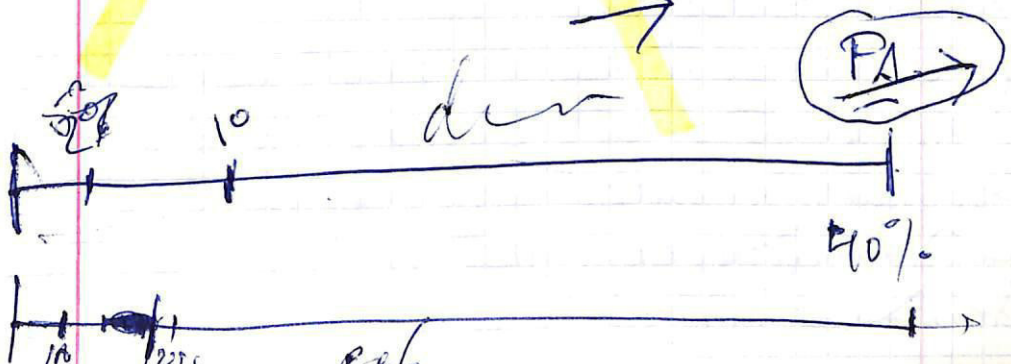

- ~~Contacto en Tomares: Salud Díez de la Cortina
c/ Vaén n.º 8. Tfn. 415 2760 (h. Barja 29/6)~~
- ~~Contacto: Francisco Blanco, taxista de Coriz del Rio
ex-presidente Feúz Seillista. Responsable Quincelas de
Coriz, amigo de Rafael Leuz. (h. Barja 29/6)~~
- ~~Contacto en Truz: Antonio Tinco, Dir. Capz San Fer-
nando, Tfn. 85805 (Tr. Sejal).~~
- ~~D. Manuel Pérez Espinoz, tiene contacto en Alcaide,
al Manuel Surot, 67-31 Sevilla. Tfn. 4618031~~
- ~~D. Angel Ballastras Fernández, Tfn. 101947. Renault
100193 - Potoblanco, dispuesto a afiliarse~~
- ~~D. Francisco Fernández García Tijeras, de Jerez
Tfn. (956) 341205, quiere afiliarse al partido, pero
antes quiere hablar con alguien~~
- ~~Manuel Martín Gallego, afiliado de Morón, pasa a
la agrupación de Bualmídenz, por razones de tra-
bajo.~~
- ~~~~1791219~~ Tfn. de Bernaldez 119 2896. Tfn.
1791219~~
- ~~Unidad subvención através a Dos Hermanas y las
Cabezas (Córdoba)~~
- ~~Los compañeros en Cádiz piden autorización para
ir en las municipales en candidaturas de Izquierda
República y convergencia, i unió.~~
- ~~Afiliado de Jerez: José Pérez Osorio, hacer
contacto con Manfredo documentación por duplicado.~~

- ~~Cuentas de Guadix. Antonio ortez - 1000 ptas al trimestre. Resto afilindar de 12 localidades 1.500 al trimestre.~~

- ~~A Consejo de Tenjor un se le piden cuotas al cobro de impuestos~~

- ~~Utahios~~

- ~~José Rebollo - Relojos 30x30 cuas. 6000 ptas intentar cobrar en sedes del Partido.~~

- ~~Reglamento de funcionamiento del Comité Nacional.~~

- ~~Encuesta en Antequera sobre coche -> Asistir según~~

- ~~Alcaide, sábado 7. Inauguración polideportivo, Bazar Municipal, a 12 caídas de 12 tarde. Fiebro con fondos Municipales y pechos del pueblo. Asistir que José Pedro Pedero y Antonio ortez, Jesús Velázquez.~~

- ~~Ampliación de la Unión Febrer - Unión de Vecinos - enviar programas de autonómicas y Municipales.~~

- ~~Proyecto Cuarte Civil 7 febrero a paper.~~

~~242343 557 J. Ana.~~

- ~~LA ALGABA: Frabjs al or. en FASA - Renault~~

~~D. José Pasanco~~

~~D. Francisco Ortíz~~

~~Tp. 4387809~~

~~José
a través de Ruiz~~

~~Francisco J. Ferrández~~

5740449

~~Tp. 4371242~~

- Nombre Arturo Aguayo felicitada campaña

- Enviar las fotos de aplicación a cada comarca de Valpe.
- Telecable a J. M. Aníbal - telecable.
- ~~Verificar fotos de aplicación para venir: El Aníbal, Antóniz U. 25, etc.~~

- ~~Relación curso Anáquin con direcciones.~~

- ~~Curso MADISA, José Jesús, Montecarlo~~

- ~~Relación municipios por primicias en la siguiente~~

Impu	Capital	1000	150.000	25.000	10000		
1000	25.000	10.000	15.000	5	10.000	1.000	5.000

- ~~1000 habitantes~~

- ~~Asamblea comarcal de Grauzde Miércoles 18 Julio, 8, tarde en sede del Partido, sito en San Miguel Alto, 15.~~

~~Fax (958) 271268~~

- ~~Unipet curso de Recuento Assoc. Provincial Adm. Valpe~~

- ~~Deuda pendiente frente sus campañas (elec. Pedro Pedrea)~~

- ~~Partes SEB campañas autonómicas.~~

~~Partes de cuentas autonómicas~~

- ~~Cuentas de votantes Comarcas de Jérez~~

- ~~Asamblea provincial contra el fraude y la corrupción~~

- ~~Deuda cuenta Comarcal de Grauzde (E)~~

- ~~Preparar reunión con Junta de Polim para Miércoles 18 18 horas en sede de Grauzde~~

- ~~Porcentaje Luis Remondy~~

- ~~MINISTERIO DE PL. 6~~

EL VISO DEL ALCOR

ELEC. AUTONÓMICAS 86

PSOE	2.274 - 30'6%
PP	787 - 10'6%
PA	2.285 - 30'7%
IU	1.777 - 23'9%

ELEC. EUROPEAS 89

PSOE	2.165 - 33'65%
PP	318 - 4'94%
PA	2.312 - 35'94%
IU	1.156 - 17'97%

ELEC. GENERALES 89

PSOE	4.105 - 51'90%
PP	637 - 8'05%
PA	1.623 - 20'52%
IU	1.222 - 15'45%

ELEC. AUTONÓMICAS 90

PSOE	2.585 - 39'11%
PP	445 - 6'73%
PA	2.167 - 32'78%
IU	1.258 - 19'03%

- Ver posibilidad de que Luis Martínez invente un método de comunicación en patricios
- Depo de los Santos y Federico Huesca y Villaverde
- ^{Faltó:} ~~Richard Sider y Virgen de la Dolores, n.º 30 SALTES-RES~~
 Tnd: 4116487
- José Paredes división Consejo Nacional J.A.A.
- ~~David Fernández Aguilar - C/ Trafalgar, 5 Profesor Instituto F.P.~~
- ~~Como HOBAR EN PUBLICO - Autor G. Janner - Editorial~~
~~deusto.~~
- Enviar a José Luis Castro (Los Patricios), empujando
 realidades en el día.
- Monte de ficción y F. Casanilla, Jesús Albz (Equipos).
- ~~Agustín Campos tiene un libro que se llama~~
~~José M. Carrizal.~~
- ~~Contacto de Agustín y Juan y Juan A. Suárez.~~
- ~~Reunión pendiente con Sierra Sur y Comité electoral~~
~~primario de Sevilla: M. Casado - A. Villar - Sr. Villar.~~
- ~~Francisco López López, afiliado de Torrevaldeca~~
~~da Tno: 389702, antiguo, nacido en Ilorca. (GR)~~
- ~~Solicitud Deliberación del Gobierno Español Aut. 50~~
- ~~Preparar por video de fotos~~
- ~~Afiliado de GR, nacido en Bonares - BERNARDO~~
~~LEONARDO~~
- ~~Enviar a J.M. Carrizal un mensaje sobre funciones~~
~~crisis secretarías comités.~~
- ~~SOLICITUD GR~~

GABINETE DE ORGANIZACIÓN.

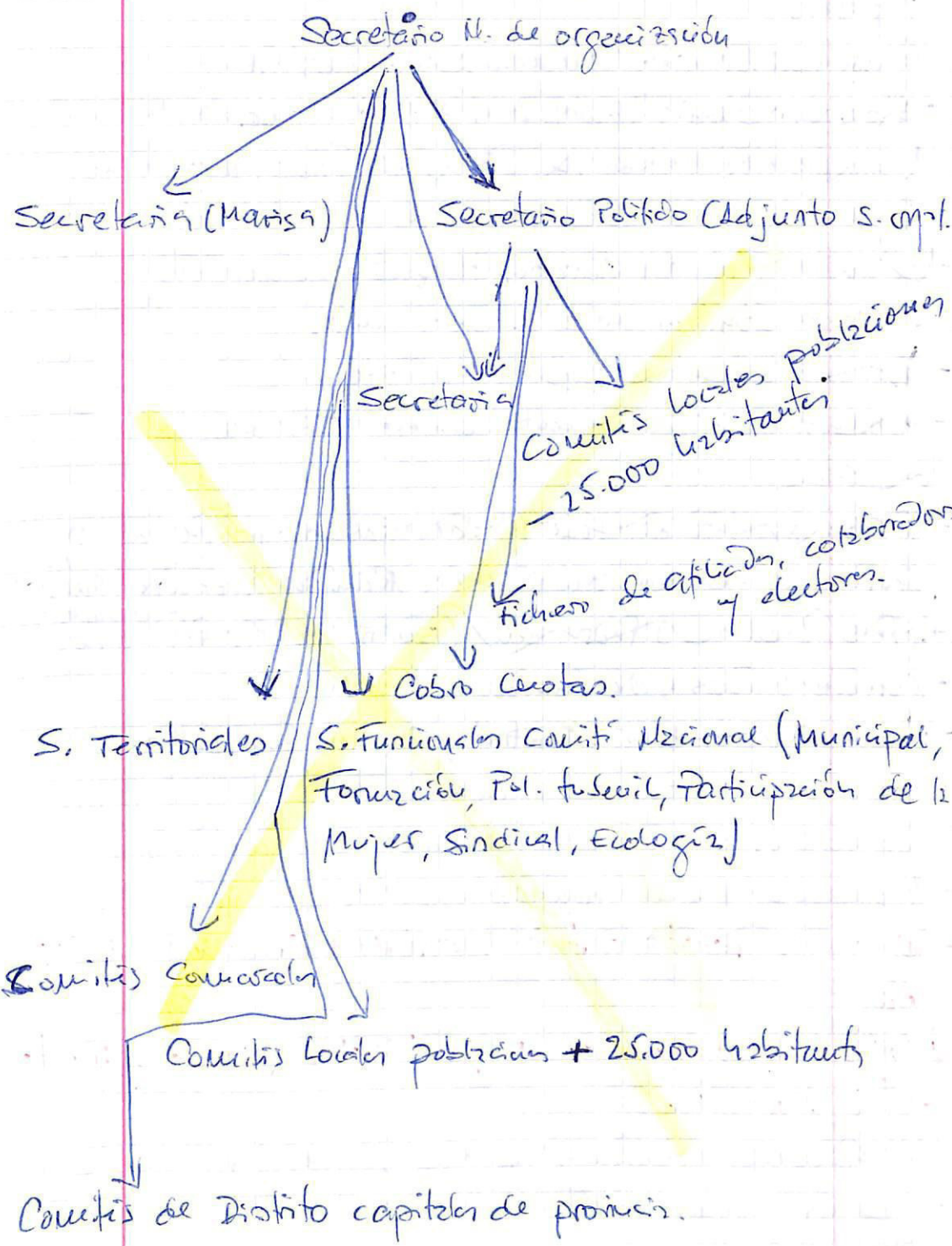

- Enviar relación afiliados por Córdoba José Carlos Poyatos
- Revisar subvención Comarca SUB-BÉTICA
- Libro aniversario (foto) Blas Infante - cobra 415.000 ptas
- Militante expedido del PSOE, San Pedro, Alarcón.
- Tapuscrito de Castiblanco de Los Arroyos
- Eduardo Ferrnán Jurado, Málaga. → Poco Cruz
- Salvador Sindica no se le cobra cuota.
- Recuerdo La Rianeza un tabor pendiente.
- Manolo Amador, conocimiento contacto con el Rio y Pueblo del Rio
- Posible sustituto de José M. Carrasjal en Junta de la Secretaría Comarcal de Sevilla: Ramón Rodolfo Saiz (abogado).
- Spere Cardozo → Pedro Ruiz (scuti) SSPD → Pepi Calvo.
- Corredor a local → dos surcos. No va en
- Organización telera, Julio S. Terral y Comarca sub-bética
- Reimpresión Estatutos del Partido (5.000 ó 10.000).
- Comprar radio cassette despido S. organización
- Mandar a Manuel Ferrnández relce. de Municipios de SA
- Límite del Partido → Luis Martínez → Comisión Organizadora
- cultura en campaña de la Municipal, Merino y Jizute. → Luis Martínez.
- A Secretaría Comarcal. nombre de Secretario Local o Rn
- Secretario Local en San Pedro de Alcántara: José Luis Guerra González

Para CANDIDATURAS MUNICIPALES - ALMERIA + 50% en AUTONOSO

- ADRA ↓
- ALMERIA ↓
- CARBONERAS ↓
- EL EJIDO ↓
- HÍJAR ↓
- OLLULA DEL RÍO
- ROQUETAS ↓
- VICAR
- MARIA
- DALIAS ↓
- GARRUCHO ↓
- TABERNAS ↓
- ABLA
- BÉDAR
- CASTRO DE FLABRES
- LUCAJENA DE LAS TORRES

AGRUPOACIONES ALMERIA - 31/7/90

1	ALMERIA	76
2	ROQUETAS DE MAR	64
3	VICAR	32
4	MARIA CARBONERAS	25
5	MARIA	24
6	TABERNAS	17
7	EL EJIDO	16
8	DALIAS	1
9	LA MOJONERA	1

16

- ~~Reunión con Jesús Abz de Díz del Partido.~~
- ~~Consejo con Secretarías Territoriales candidatos alcaldes~~
- ~~Viaje a Granada para reunión, mes de octubre~~
- ~~Preparar Consorcio de Política Municipal para OCTUBRE~~
- ~~Aprobar org. Reglamento de Asambleas~~
- ~~Centro Andalucía → San Jerónimo → Reyo Gault, SPB.~~

- ~~José y Nicolás Gómez Martín (tucumán) → Fariña - crítico - Análisis amigo de AEM → José Luis Gómez~~
- ~~Solares Casco - hermano cuñado Diego~~
- ~~Problemas partidos Queros - Huelga del tucumán~~
- ~~Poz Bautista → Amunz.~~
- ~~Publicidad Participación Radio Alamos~~
- ~~Uyús y de Tucumán - prosector candidato~~
~~Castellanos Queros → José Martínez~~
- ~~Archel - José Gómez Martín → No se le cobran retrib.~~
- ~~Antonio Huérfano → Hospital Sierra de Tucumán~~
- ~~Candidatura de los amigos - A Marcelo~~
- ~~Apoyante Subvención Auto 15.000 a 30.000~~
- ~~VU~~
~~motric 10.000~~
- ~~Subvención Alquiler 10.000 plan. Municipales.~~
- ~~Subvención SAN POUVE a partir Nos. 25.000 plan. municipales.~~
- ~~Juan Bautista de ...~~

CANDIDATURAS MUNICIPALES - CADIZ + 5% AUTONOMICAS 90

ALCALÁ DE LOS GAZULES

ALCALÁ DEL VOLLE AGrupACIONES CADIZ AL 31/7/90

ALGEIRAS 1 ALGEIRAS 397

ALGODONALES 2 JEREZ DE LA FRONTERA 276

ARLOS 3 SAN FERNANDO 126

BARBATE 4 CADIZ 87

LOS BARRIOS 5 CHICLANA FRONTERA 49

BORNOS 6 LA LIEBA DE LA CONCEP. 48

CADIZ 7 BARBATE 42

COMIL 8 LOS BARRIOS 42

CHICLANA 9 SAN ROQUE 42

CHIPIONA 10 ARLOS DE LA FRONTERA 37

JEREZ 11 EL PUERTO DE SANTA MARIA 34

JIMEVA FRA 12 PUERTO REAL 32

LA LIEBA 13 ROTA 32

OLJERA 14 ~~VEJER DE LA FRONTERA~~ ^{TARIFA} 30

PRADO DEL REY 15 VEJER DE LA FRONTERA 30

EL PUERTO 16 PRADO DEL REY 29

PUERTO REAL 17 CHIPIONA 23

PUERTO SERRANO 18 GRAZALEMA 17

ROTA 19 UBRIQUE 12

SAN FERNANDO 20 PATERNA DE RIVERA 9

SAN ROQUE 21 SANLUCAR DE BARRAMEDA 5

SANLUCAR 22 MEDINA SIDONIA 4

TARIFA 23 EL BOSQUE 3

LIBRIQUE

VEJER

24. CASTELLAR DE LA FRONTERA 2

VILLAMARTIN

25 JIMENA DE LA FRONTERA 2

ESPERA

26 ALCALÁ DE LOS GAZULES 1

PIRERNA

27 CONIL DE LA FRONTERA 1

SETENIL

ALGAR

CASTELLAR FRA.

EL CASTOR

GRAZALEMA

EL BOSQUE

TORRE-ALHOQUIMÉ

ZAHARA

VILLALUENGA DEL ROCASÍO

(39)

CANDIDATURAS MUNICIPALES - CORDOBA + 5% AUTONOMIA 90

	AGrupACIONES	CORDOBA ⁸⁰	31-7-90
AGUILAR	1	CABRA	72
BUIJALANCE	2	MORILES	69
CABRA José Celso	3	AGUILA FRA.	62
LA CARLOTA	4	CORDOBA	59
CASTRO DEL RIO Antonio Jusado	5	PRIEGO DE CORDOBA	54
CORDOBA	6	MONTORO	34
DOÑA MENCIA	7	BEDAMEJI	29
FERNAN-NUNEZ	8	PALENCIANA	28
FUENTE OBEJUNA	9	IZNAJAR	27
HINOJOSA DEL DUQUE	10	LUCENA	23
HORNACHUELOS	11	RUTE	20
IZNAJAR Manuel Vlamas	12	PALMA DEL RIO	17
LUCENA	13	PUENTE GENIL	16
MONTILLA	14	PEÑARROYA-PUEBLO NUEVO	15
MONTORO Francisco Peinado	15	BELMEZ	14
PALMA DEL RIO José Guadix	16	MONTURQUE	14
PEÑARROYA	17	CAHE ^{TE} DE LAS TORRES	12
POSADAS	18	VILLAJIOSA DE C.	12
PRIEGO Pedro Castillo	19	CASTRO DEL RIO	11
PUENTE GENIL Rafael Escobedo	20	BAENA	10
RUTE	21	CARLABUEY	10
SANTAELLA Rafael Guzmán	22	HINOJOSA DEL DUQUE	10
VILLA DEL RIO	23	MONTILLA	8
VILLAVIEJA DE CORDOBA	24	ENGINAS REALES	7
ADAMUZ			

BELMÉZ	Amirio. Oaza		
BENAJÉ		25	ESPIEL 6
EL CARRÍO		26	VILLA DEL RÍO 6
VILLAJICIOSA DE CORDOBA		27	POSADAS 5
CANETE DE LAS TORRES	Jose	28	BUALANCE 3
CARLABUEY	Volando Ortiz	29	M. Lopez ALMODOVAR DEL RIO 1
MONTEMAYOR		30	FERNAN NUÑEZ 1
MORILES	Jose Doblas	31	HORNACHUELOS 1
VILLAFRANCA DE CORDOBA			
ALMEDINILLA			
DOS TORRES			
EUCIAS REALES	Fco. Casado		
ESPIEL			
MONTURQUE	Jose A. Alvaras		
VILLANUEVA DEL DUQUE			
OBEJO			
PALENCIANA	Antonio Hurtado		
JALENUELA			
LA VICTORIA			
ZUHEROS	Fco. Cantero (indap)		
BLÁZQUEZ			
GUIJO			
SAO SEBASTIÁN DE LOS BALLESTEROS			
VILLACALTO			

2/8

CANDIDATURAS MUNICIPALES - GRANADA + 5% AUTONOM. 90

ALHAMA DE GR.	1	ALHUNÉCAR	208
ALHUNÉCAR	2	GRANADA	115
ARMILLA	3	PELIGROS	51
ATARFE	4	^{MOTRIL →} PUEBLA DE DON FADRIQUE	29
BAZA	5	PUEBLA DE DON FADRIQUE	28
CANILES	6	ALHAMA DE GRANADA	24
DÚRCAL	7	COLMERA	21
LAS GABIAS	8	GUADIX	20
GRANADA	9	HUETOR VEGA	20
GUADIX	10	BAZA	19
HUETOR-TAIAR	11	ALQUIFE	17
HUETOR-VEGA	12	JAYENA	14
ILLOZA	13	HUENEJA	13
LOJA	14	CORTES DE BAZA	12
MARALENA	15	ULLAR VEGA	8
MOTRIL	16	OTURA	8
PELIGROS	17	SALOBREÑA	6
SALOBREÑA	18	ALHENDÍN	5
LA ZUBIA	19	ARMILLA	5
CHURRIANA DE LA VEGA	20	CEDES DE LA VEGA	5
LADJARÓN	21	COBOLLOS VEGA	5
ALHENDÍN	22	ATARFE	4
CORTES DE BAZA	23	LA ZUBIA	3
OSIJARES	24	NAVADA	3
COLMERA	25	BENAMA DE GUADIX	2

CUEVAS DEL CAMPO	26	PULIANAS	2
GÜEJAR SIERRA	27	DARRO	1
OTURA	28	HUÉTOR SANTILLÁN	1
PUEBLA DE DON FADRIQUE	29	ILORA	1
VEGAS DEL GENIL	30	JERES DEL MARQUESADO	1
ALQUIFE	31	LOJA	1
CAJAR	32	MONACHIL	1
GOGOLLOS VEGA	33	VEGAS DEL GENIL	1

- CÜLLAR-VEGA
- DÍLAR
- FREILA
- HUÉPEJA
- HUÉTOR-SANTILLÁN
- JAYENA
- LA MALANA
- MONTILLAUA
- NIGÜELAS
- VILLANUEVA VESIA
- ZAGRA
- BENS DE GRANPOA
- DEHESAS DE GUADIX
- DÜDAR
- JUVILES
- NÍVAR
- PÖRTUGOS
- RUBITE



(SV)

CAUDALIZAJOS MUNICIPALES - HUELVA + 5% AUTOLOM. 90

	<u>AGRUPACIONES HUELVA 31/7/80</u>	
ALJARAQUE		
ARACENA	1	ISLA CRISTINA 89
AYAMONTE	2	HUELVA 45
CARTAYA	3	ALMONTE 18
GIBRALEÓN	4	CARTAYA 13
HUELVA	5	ARACENA 11
ISLA CRISTINA	6	AYAMONTE 11
LEPE	7	PUNTA UMBRIA 11
MINAS DE RIOTINTO	8	SANTA OLALLA DE CALA 11
MOGUER	9	HINOJOS 8
NIEBLA	10	MOGUER 6
LA PALMA DEL CONDADO	11	ROCIANA 5
PALOS DE LA FRONTERA	12	FUENTEHERIDOS 3
PUNTA UMBRIA	13	GIBRALEÓN 3
ROCIANA	14	PALOS DE LA FRONTERA 3
SAN JUAN DEL PUERTO	15	ALJARAQUE 2
VALVERDE DEL CAMINO	16	JABUGO 1
AROCHE	17	MINAS DE RIOTINTO 1
HINOJOS	18	NIEBLA 1
PUEBLA DE GUZMÁN	19	SAN JUAN DEL PUERTO 1
VILLALBA DEL ALCOR	20	VALVERDE DEL CAMINO 1
ZALAMBA LA REAL		
EL CAMPILLO		
CUMBRES MAYORES		
JABUGO		

LUCENA DEL PUERTO

SANTA OLALLA DE CALA

GOLAROSA

ALAJAR

BÉRRICAL

CABEZAS RUBIAS

CAMPORRIO

CORTELAZOR

FUENTESHERIDAS

EL GRANADO

HINOJALES

LOS MARINES

SAHLÚCAR DE GUADIANA

88

CANDIDATURAS MUNICIPALES - JAÉN + 5% AUTON. 90

	<u>AGRUPACIONES DE JAÉN 31/7/90</u>		
ANDÚJAR			
ARJONA	1	JAÉN	72
BAILEN	2	LOS VILLARES	54
BEAS DE SEGURA	3	LINARES	34
LA CAROLINA	4	LA CAROLINA	27
JAÉN	5	POZO ALCOH	14
LINARES	6	BAILEN	12
MANCHA REAL	7	JÓDAR	12
MARMOLEJO	8	MARTOS	12
MARTOS	9	ANDÚJAR	10
MENGBAR	10	ALCALÁ LA REAL	9
ÚBEDA	11	ÚBEDA	8
BEDMAR Y GARCÍZ	12	CAZORLA	6
LOS VILLARES	13	ALBÁNCHES DE ÚBEDA	5
BELMEZ DE LA MORALEDA	14	MANCHA REAL	4
FRAILES	15	ALDEAQUEMADA	3
TORRES	16	ALCAUDETE	2
ALBÁNCHES DE ÚBEDA	17	HUESA	2
ALDEAQUEMADA	18	LA PUERTA DE SEGURA	2
	19	CAJENA	1
	20	GUARROMÁN	1
	21	MENGBAR	1
	22	PEGALAJAR	1
	23	RUS	1
	24	JALNDEPIÑAS DE SOÉN	1

CANDIDATURAS MUNICIPALES - MÁLAGA + 50% AUTONÓMICAS 90

ALHAURÍN DE LA TORRE

AGRUPACIONES DE MÁLAGA 31-7-90

ANTEQUERA

1 MÁLAGA 132

BENALMADENA

2 VELEZ MÁLAGA 118

CANILLOS

3 BENALMADENA 57

CÁRTAMA

4 TORROX 55

COÍN

5 RONDA 54

ESTEPONA

6 ALHAURÍN DE LA TORRE 41

FUENGIROLA

7 ANTEQUERA 39

MÁLAGA

8 PERIA 36

MARBELLA

9 ESTEPONA 29

MÍJAS

10 FRIGILIANA 29

NERJA

11 FUENGIROLA 28

RINCÓN DE LA VICTORIA

12 TORREMOLINOS 26

RONDA

13 CANILLAS DE ACETYMO 24

TORREMOLINOS

14 COÍN 24

TORROX

15 SAN PEDRO DE ALCANTARA 22

VELEZ MÁLAGA

16 ALGARROBO 21

ALAMEDA

17 CÔMPETA 21

ALGARROBO

18 RINCÓN DE LA VICTORIA 19

CUEVAS DE SAN MARCOS

19 MARBELLA 16

MANILVA

20 MANILVA 14

JILLANUEVA DEL TRABUCO

21 EL BERGE 13

ARDALES

22 MÍJAS 11

SIERRA DE YEGUAS

23 CUEVAS DE SAYALONGA 10

TORROX

24 SAYALONGA 10

ALORA:NA	25	ALAMEDA	8
BENDUJIS	26	CAMPILLOS	8
CAVILLOS DE ACEITUNO	27	IGUALEJA	7
COMPETA	28	BENARRABA	6
FRIGILIANA	29	JIMENA DE LIBAR	5
FUENTE PIEDRA	30	ALMACHAR	3
GAUCÍN	31	ALCULÍN	2
GUARO	32	ALORA	2
ALCULÍN	33	CÁRTAMA	2
BENDUJÁN	34	IZPATE	2
EL BORGE	35	ARRIATE	1
IGUALEJA	36	BENALAURÍA	1
ISTÁN	37	CASARES	1
MOCLIVEJO	38	FARAJÁN	1
MONTEJAQUE	39	FUENTE DE PIEDRA	1
ARCHEZ	40	GAULÍN	1
BENALAURÍA	41	MOCLIVEJO	1
CAVILLOS DE ALBAIDA	42	SEDELA	1
CARTAJUNA	43		
CÚTAR			
FARAJÁN			
IZPATE			
JIMENA DE LIBAR			
JÚZCAR			
MACHORAVIAYA			
SALARES			

TOTALAN

(52)

CANJ. NATURALES MUNICIPALES - SEVILLA + 50% AUTON. 90

<u>ALCALÁ DE GUADAÍRA</u>	<u>AGRUPACIONES DE SEVILLA</u>	<u>31/7/90</u>
<u>ALCALÁ DEL RÍO</u>	1 SEVILLA	658
<u>LA ALGABA</u>	2 HERRERA	86
<u>ARAHOL</u>	3 LOS PALACIOS	84
<u>BRENES</u>	4 ECÍJA	78
<u>LAS CABEZAS DE SAN JUAN</u>	5 SA PINCONADA	74
<u>CANOS</u>	6 ALCALÁ DEL RÍO	67
<u>CAUTILLONA</u>	7 MARCHENA	64
<u>CARMONA</u>	8 EL VISO DEL ALOR	46
<u>CASTILLEJA DE LA CUESTA</u>	9 DOS HERMANAS	42
<u>CAZALLA DE LA SIERRA</u>	10 ALCALÁ DE GUADAÍRA	41
<u>CONSTANTINA</u>	11 PEDRERA	41
<u>CORIA DEL RÍO</u>	12 CAMAS	31
<u>DOS HERMANAS</u>	13 MAIRENA DEL ALOR	26
<u>ECÍJA</u>	14 PILAS	25
<u>ESTEPA</u>	15 MORÓN DE LA FRA.	25
<u>FUENTES DE ANDALUCÍA</u>	16 CONSTANTINA	19
<u>GÍVES</u>	17 TOMARES	19
<u>HERRERA</u>	18 LAS CABEZAS DE SAN JUAN	18
<u>LEBRIJA</u>	19 CASTILLEJA DE LA CUESTA	17
<u>LORD DEL RÍO</u>	20 MAIRENA DEL ALJARAFE	17
<u>MAIRENA DEL ALOR</u>	21 ESTEPA	15
<u>MAIRENO DEL ALJARAFE</u>	22 CARMONA	13
<u>MARCHENA</u>	23 VILAFRANCO	13
<u>MONTILLA</u>	24 LAPELUELA	13

MORÓN	25	VILLAMANRIQUE	12
OLIVARES	26	EL PEOROSO	11
LOS PALACIOS	27	LA RODA DE ANDALUCÍA	9
PARADOAS	28	TOCINA	8
PILAS	29	CORIA DEL RIO	7
LA PUEBLA DE CAZALLA	30	BORMUJOS	6
LA PUEBLA DEL RIO	31	SANLUCAR LA MAYOR	6
LA RINCONADA	32	ARAHAL	6
SAN JUAN DE AZNALFARACHE	33	ESPARTINAS	5
SANLUCAR LA MAYOR	34	LEBRÍJA	5
SANTIPONCE	35	SAN JUAN DE AZNALF.	5
SEVILLA	36	VALENCINA DE LA CONCEP	5
TOCINA	37	BURGUILLOS	4
TOMARÉS	38	GIPES	4
UTRERA	39	LA PUEBLA DEL RIO	4
VILLANUEVA DEL RIO Y MINO	40	LORA DEL RIO	4
EL VISO DEL ALCOR	41	MONTELLANO	4
BOLLUJOS DE LA MITACIÓN	42	FUENTES DE ANDALUCÍA	3
BORMUJOS	43	MARTÍN DE LA JARA	3
PEDRERA	44	BOLLUJOS DE LA MITAC.	2
PEÑAFLOR	45	LOS MOLARES	2
LA RODA DE ANDALUCÍA	46	NAVAS DE LA CONCEP	2
ALCOLEA DEL RIO	47	PALOMARES DEL RIO	2
AZNALCABAR	48	VILLANUEVA DEL RIO	2
BURGUILLOS	49	VILLADERDE DEL RIO	2
COSTIBLANCO DE LOS ARROYOS			

GELVES

GUADALCANAL

LA LANTEJUELA

LA PUEBLA DE LOS INFANTES

EL RUBIO

VALENCINA DE LA CONCEPCIÓN

VILLAMANRIQUE DE LA CONDESA

VILLANUEVA DEL ARISCAL

CAÑADA DEL ROSAL

CARRILLO DE LOS CÉSPEDES

ESPARTINAS

HUEJAR

MARTÍN DE LA JARA

EL PEDROSO

SALTERAS

ALBAÏDA DEL ALIARAFE

ALMACÉN DE LA PLATA

CASTILLO DE LAS GUARDAS

CORIFE

PALOMARES DEL RÍO

EL RONQUILLO

VILLANUEVA DE SAN JUAN

CASTILLEJA DE GUZMÁN

EL MADROÑO

50 BREMES 1

51 CANTILLANA 1

52 EL CUERVO 1

53 EL RUBIO 1

54 GELVES 1

55 OLIVARES 1

56 OSUNA 1

57 PUEBLO DE COZALLA 1

58 SANTIBONCE 1

55

C. DELEGADA. 5/7/90

- Próximas reuniones de Comité Nacional y Consejo Nacional.

- a) Prioridad elecciones Municipales.
- b) Elección Comité Electoral Municipales
- c) Procedimiento listas
- d) Tipologías de campañas
- e) Plan de acción del Partido para elegir a través de:
 - Estructuras
 - Parlamentarios

Muel Cauch
Diputación.

- Capital de prov. y derez
- Población + 50.000
- " + 25.000
- " + 15.000 - 25.000
- " 10 - 15.000
- 5.000 - 10.000
-

HUELVA (NEUTRALIZAR ACTUACIÓN)

Jiménez Cuetz

M^o Boloson Cuetz

Juan Bautista de Mors ~~Expediente~~ disciplinario

GESTORA DE HUELVA:

Diego Martín Jara

Francisco Moreno

Miembro de J.A.A.

Manuel Ortiz

María Agudo

José Luis Galvez

José Manuel Muñoz.

HUELVA CONTACTOS:

Antonio Mors /
fuerza Mors /
cuñados de navado de los Santos.

José A. Manchón (EX-concejal del COS)

José A. Fdez. Durán @ COS.

Martina Díaz (antigua ex-presidente Recreativo)

- Acciones Municipales. - Candidaturas presentadas en 1987
- Candidatura a promotor (en la actualidad)
 - Evolución del voto desde 1.982
 - Plan de acción del Partido - **Monilidad → Estructuras.**

→ Montes 17 por la tarde (20 horas)

Consejo Nacional?

1. Análisis de situación

Datos - Medias.

Plan reducción paritaria.

Plan de Acción:

- Tipología de campañas
- Estrategia de inserción
- Monilidad estructuras
- Apoyo logístico de campos públicos.

CANDIDATURAS MUNICIPALES ALMERIA ENTRE 3/7 5º/0 AUT-90

ALBOX

Fernando Navarrete
Encarnaz Cruz
M^º Loreto Fernández Nieto

CANTORIA

ORJA

FINÉS

ARBOLEAS

SIERRO

HUÉRCAL DE ALMERIA

VIATOR

PECTINA

BEJADOUR

ALHAMA DE ALMERIA

FINANA

CANJAYAR

LANJAR DE ANDARAX

ALBODOLUY

FONGÓN

ALHABIA

ALCOLEA

HUECISA

BAYARCAL

DARRILM

SANTA CRUZ

ALICUN

HUÉRCAL - OETA

CUEVAS DE ALMANZORA

VERA

ZURGENA

TURRE

TABERNO

ADRA

BERIA

LA MOJOPERA

ENIX

CRIVIEL

(34)

ELECCIONES MUNICIPALES CÁDIZ ENTRE 3-5% AUTONÓMICAS 90

MEDINA SIDONIA

PEPE ~~ABRA~~

Antonio Moreno
Ana Sanchidrián
Ramón Sánchez Heredia

(1)

- 1) Frecuencia única en todo el territorio
- 2) Encuestas/Sondeos/estudios intencional de voto
- 3) Mensajes claros al electorado
- 4) Acto sectorial y territorial de pre-campaña desde 1º Mayo hasta la convocatoria de las elecciones

- 5) Comité electoral:
 - a) Presidente/Candidato nº 1 provincia
 - b) Coordinador provincial
 - c) Resp. actos
 - d) Resp. comunicación e imagen
 - e) Resp. propaganda
 - f) Resp. de interventores y apodermados
 - g) Resp. legal y resp. de finanzas

- 6) Elementos de campaña:
 - a) Mitines (Nacional - Provincial - Local)
 - b) Programa electoral
 - c) Vallas
 - d) Cartelería
 - e) Cuñas radio
 - f) Edición video (100.000 cintas)
 - g) Cuñas videos comunitario y TV locales
 - h) Realización de 203 actos - fuerza acompañadas de gestos.
 - i) Mailing
 - j) Dópticos resumen programa
 - k) Pancartas
 - l) Banderolas
 - m) Slogos con sonido
 - n) Reactivación política en las instituciones

ñ) Pegatinas, Medalleros, botiferritas, llaveros, etc.

- 7) Diputados:
 - Almería
 - Cádiz
 - Córdoba
 - Granada
 - Huelva (5)
 - Jerez
 - Málaga
 - Sevilla (12)

ELEC. MUNICIPAL COBOCA 3/50% AUTON. 90.

PEDRO ABAO

José Aumente
Pedro Camilo

FUENTE PALMERA

ALMOGVAR DEL RIO

GUADALCAZAR

VILLAMARTA

LA RAMBLA

ESPEJO

BELALCAZAR

VILLANUEVA DEL REY

FUENTE LA LANCHA

POZOBLANCO

EL OISO

CARDEÑA

VILLARALTO

AÑORA

TORRECAMPO

CONQUISTA

BAENA

NUENA CARTEYA

LUQUÉ

AL	AL	CA	CO	GR
1 ^a A	1	3	1	1
1 ^a B	0	4	0	0
2 ^a	2	3	2	1
3 ^a	6	10	9	10
4 ^a	7	9	16	
5 ^a	24	7	21	
6 ^a				



+ 100.000 habitantes	1 ^a A
50.000 - 100.000	1 ^a B
25.000 - 50.000	2 ^a
10.000 - 25.000	3 ^a
5.000 - 10.000	4 ^a
2.000 - 5.000	5 ^a
- 2.000	6 ^a

ELEC. MUNICIPALEJ GRADADA 31.5º/0 AUT. 90

Agustín Ruiz Rosado
Emilio Aiz

PAOL

EL VALLE

UGIAR

NEVADA

VALOR

BERCHULEJ

TREVELEJ

ALMEGUJAR

BUSQUISTAR

PAMPANEIRA

BUBIÓJ

HUÉSCAR

ORLE

SALOBREÑA

SOROILÁN

PURULLEJA

BOR

BEAS DE GUADIX

CAMPOTESAR

ALAMEDILLA

MONTEFRIO

MOCLÍN

SANTA FE

ALBOLOTE

MOVACHIL

ALFACAR

PULIANAS

GOJAR

CEMED. DE LA VEGA

PINOS GENIL

JUN

VIZNAR

32

ELEC. MUNICIPAL HUELVA -3/5º AUT. 9º

TRIGUEROS

BOAS

SAN BARTOLOMÉ DE LA TORRE

ALMONTE

BOLLULLO DEL CONDADO

BONARES

VILLARRASA

CHUCENA

CORTEGAÑA

BOLLINASOLA

CALA

ZUFRE

HIGUERA DE LA SIERRA

ARROYOMOLINO DE LEÓN

CUMBRES DE SAN BARTOLOMÉ

FUENTEHERIAD

SANTA ANA LA REAL

LA UVA

JALOEJARCO

LINARES DE LA SIERRA

ALOSH

VILLANUEVA DE LOS CASTILLOS

ROSAL DE LA FRONTERA

PAYMOG

CALAÑAS

José A. Riego
Francisco Zulueta
Francisco Revuelta
José Manuel Rie

EL CERRO DE ANDEVALO

LA GRANADA DE RITING

(27)

ELZ. MUNICIPALES JAEN - 3/5º AUT. 90

Eduardo Guano
Francisco Mendicutz

BAEZA

JÓDAR

SABIOTE

RUS

JIMENA

ALCALÁ LA REAL

TORREBOMBAYE

ALCAUDETE

VALDEPEÑAS DE JAEN

CAMPILLO DE ARENAS

CÁRCHULES

DILCHES

CASTELLAR DE SANTISTEBAN

TORREBUSCOPEÑO

GUARROMÁN

ARQUILLOS

SANTA ELENA

CARBONEROS

QUESADA

POZO ALCÓN

HUELMA

CAMBIL

CABRA DE SANTO CRISTO

VILLACARRILLO

CAZORLA

VILLANUEVA DEL ARZOBISPO

LA PUERTA DE SEGURA

SANTO TOME

ORCERA

HORNOS

BENATAE

PORCUNA

ARIONILLA

LOPERA

ESCAÑUELA

35

ELEC. MUNICIPAL MÁLAGA. 3-5º Añ 90

ALHURÍN EL GRANDE

M. Anjal Arredán
José Luis Ríos
Masulino Falt Ríos
José Luis Ortiz Nuevo

CÁRTAMA

PIZARRA

YUNQUERA

EL BURGO

CORTES DE LA FRONTERA

BENARRABÁ

BEVALAURIA

ATAJATE

ALMOGIA

COLMENAR

ALFARNATE

CASARES

OSÉN

BENAMOCARRA

IZNATE

ARCHIZONA

TEDA

VILLANUEVA DE ALGAIJAS

VILLANUEVA DEL ROSARIO

ALMARGEN

HUMILLADERO

CUEVAS BAJAS

VILLANUEVA DE TAPIA

24

ELEC. MUNICIPAL SEVILLA 3-5/10 Ant. 90

VILLAVERDE DEZ RIO

S.P. Bruno
J.C. Aguilar

EL CORONIL

LOS MOLARES

ALANIS

LAS NAVAS DE LA CONCEPCIÓN

OSUNA

CASARICHE

LOS CORRALES

GILEDA

AGUADULCE

ALGAMITAS

LORA DE ESTEPA

LA LUISIANA

GUILLEVA

AZNALCOLLAR

GERENA

BEJAZÓN

UMBRETE

HUÉJAR

(19)

ELEC. MUNICIPALES ALMERÍA - 3/0 ABR. 90.

MACAEL

TIADOLA

SERÓN

PURCHENA

ALBANCHEZ

LUCAR

ALCONTAR

SOMONTIÀ

LIJAR

PARTALOA

LIRACAL

CHELOS

ARMUÑA DE ALMONZORA

BACARES

CÓRDAR

SUFLÍ

BAYARQUE

LARSA

GÁDOR

RINJA

SANTA FE DE MONDUIAR

ABRUCENA

OHANES

LAS TRES OJICAS

INSTINCION

PADUDES
NACIMIENTO
ILLAR
TERQUE
RAGOL
PATERNA DEL RIO
BENTARIQUE
ALMOCITA
BERES
ALSODUX
SORBAS
LUBRIAN
GERGAL
LILEILA DEL CAMPO
TAHAL
SENES
BENIZALÓN
VELEFQUE
TURRILLAS
OLULA DE CASTRO
ALCUDIA DE MONTEAGUDO
BENITAGUA
PULPI
MOJACAR
LOS COLLAROS
FELIX

JÉLEZ-RUBIO

JÉLEZ-BLANCO

53

ELEC. MUNICIPAL CADi7 - 3% AUT. 90

TREBUJENA

BEKADOCAZ

(2)

ELEC. MUNICIPALES CORDOBA - - 3º AUT. 9º

MONTALBÁN DE CORDOBA

VALSERUILLO

LA GRANJUELA

PEDROCHE

ALCARACEJOS

SANTA EUFEMIA

FUENTE-BOJAR

~~ZARRAZA~~

(7)

~~ARENAS DEL REY~~

~~EL PINAR~~

~~ALBUQUELAS~~

~~ESCUZAR~~

~~VEGAS DE~~

ELEZ. MUNICIPALES GRANADA -3% AUTON. 90

ZAFARRAYA

AZEPAS DEL REY

EL PINAR

ALBUÑUELAS

ESCUZAR

DENTAS DE HUELMA

SANTA CRUZ DEL COMERCIO

AGRÓN

ORGINA

CADIAR

ALPUJARRA DE LA SIERRA

TORUJÓN

MURTAS

LA TANA

CAPILEIRA

TURÓN

PÓRTUGOS

CASTARAS

SOPORTUJAR

CARATAUNAS

CÚLLAR-BAZA

CASTRIL

ZÚJAR

BENAMAUREL

CASTILLEJAR

SALERA
FREILA
ALBUÑOL
GUALCHOS
VELEZ DE BENAUDALLA
MOLIZAR
GUAIARES
ALBONOS
POLOSOS
OTIAR
FRABO
JETE
LUIAR
BENALUA DE GUADIX
VALLE DEL ZALABI
LA PEZA
DARRO
FONELAS
DIEZMA
ALDEIRE
COGOLLOS DE GUADIX
LANTEIRA
DOLAR
LUGROS
ALBUJAN
MARCTAL

FERREIRO

POLICAR

IZNALLOZ

MONTEICAR

GUADAHORTUNA

DEFONTEJ

COLOQUERA

PEDRO-MARTINEZ

PIÑAR

TORRE-CARDELA

BENALUA DE LAS VILLAS

MORELABOR

VILLAVUEVA DE LAS TORRES

ALCUN DE ORTEGA

HUELAGO

GORATE

GOBERNADOR

ALGARVEJO

SALAR

MORALEDA DE ZAFAYONA

PIÑOS FUENTE

CHAUCHINA

FUENTE JAQUEROS

GÜEJA-SIERRA

LACHAR

CHIMENEAS

QUENTAR
CIVELA
GUEVEJAR
CALICASAS

81

Elec. Municipales - HUEROA - Au - 3^o Aut. 90

VILLABLANCA

SAN SILOESTRE DE GERMÁN

MANZANILLA

ESCALERA DEL CAMPO

ALMONASTER LA REAL

CORTE CONCEPCIÓN

CANABERAL DE LEÓN

PUERTO MORAL

CASADO DEL ROBLEDO

CUMBRES DE ENMEDIO

SANTA BARBARA DE CASA

EL ALMENDRO

VILLADUEÑA DE LAS CRUCES

(13)

ELEC. MUNICIPALES - JAÉN. - 3/0 AUL. 90

TORREPEROGIL

IBROS

BEGÍJAR

CANENA

LUPIÓN

TORRE DEL CAMPO

CASTILLO DE LOCUBIN

VILLATORRES

FUEN SANTA DE MARTO

PEGALAJAR

JAMILEHA

NOALEJO

LA GUARDIA DE JAÉN

VILLAMPARDO

FUERTE DEL REY

NAVAS DE SAN JUAN

SANTISTEBAN DEL PUERTO

BAÑOS DE LA ENCINA

JABALQUILTO

CHICLADA DE SEGURA

MOUZÓN

HUESA

LAROA

HINOJARES

SANTIAGO - PONTONES

PEAL DEL BECERRO

SILES

SEGURA DE LA SIERRA

LA IRUELA

PUENTE DE GENAVE

CHILLUEJAR

SORHUELA DEL GUADAJUMAR

IZATORRAF

TORRES DE ALBANCHER

VILLARRODRIGO

GENAVE

VILLANUEVA DE LA REINA

HIGUERA DE ARJONA

SANTIAGO DE CALATRAVA

CAZALILLA

ESPELUNY

HIGUERA DE CALATRAVA

42

Elec. Municipales - MALAGA - -34/0 ALC. 90

VALE DE ABONALIS

CASARABORRA

MONDA

CARRATRACA

ARRIATE

CUEVAS DEL BECERRO

ALGATOCIN

JUBRIQUE

BENALGUAZIL

PARAUTA

ALPANDERE

PUJERRA

BENADOLID

CASABERMEJA

RIOGORDO

ALFARNATEJO

PERIANA

ALMOCHAR

COMARES

BENAMARGOSA

ARENAS

VINUELA

SAYALONGA

SEDELA

MOLINA

26

[Faint, illegible text visible through the paper from the reverse side]

ELEC. MUNICIPAL - JEDILLA - -3%. Aut. 90.

SAN NICOLÁS DEL PUERTO

EL SALCEJO

FRUÑA

BADOLANOSA

MARINALEDA

LA CAMPANA

CAÑADA DEL ROSO

ALMENSILLA

CASTILLEJA DEL CAMPO

(9)

PORCENTAJES EN ELECCIONES AUTONÓMICAS 1-990

PROVINCIA	+5%	ENTRE 3-5%	-3%	TOTAL
ALMERIA	16	34	53	103
CADIZ	39	1	2	42
CORDOBA	48	20	7	75
GRANADA	52	32	81	165
HUELVA	38	27	13	78
JAEN	19	35	42	96
MÁLAGA	52	24	26	102
SEVILLA	75	19	9	103
ANDALUCIA	339	192	233	764

ALMERIA:

CANDIDATURAS PRESENTADAS EN 1987: (1) 8
 POSIBLES CANDIDATURAS EN 1991: (2) 50
 CANDIDATURAS CON POSIBILIDAD DE (3)
 RESULTADO: 16

<u>CADIZ</u>	<u>CORDOBA</u>	<u>GRANADA</u>	<u>HUELVA</u>	<u>JAEN</u>
(1) : 20	(1) 15	(1) 25	(1) 14	(1) 3
(2) : 40	(2) 68	(2) 84	(2) 65	(2) 54
(3) : 39	(3) 48	(3) 52	(3) 38	(3) 19

<u>MÁLAGA</u>	<u>SEVILLA</u>	<u>ANDALUCIA</u>
(1) 24	(1) 27	(1) 136
(2) 76	(2) 94	(2) 534
(3) 52	(3) 75	(3) 339

PLAN DE ACCIÓN

- 1) La actividad del Partido en los próximos meses debe estar supeditada a la implementación y a varias candidaturas municipales.
- 2) La actividad parlamentaria debe servir de apoyo al trabajo que se va a realizar en la organización en el punto anterior.
- 3) El Partido tiene que salir buscando en próximas listas en todos los municipios aledaños, objetivo complicado y difícil, pero que tiene que materializarse en un amplio porcentaje, pudiéndose considerar como aceptable el presentar candidaturas en aquellos municipios donde se ha conseguido superar el 30% de los votos en las últimas elecciones autonómicas.
- 4) Independientemente que de la tutela y control que los distintos órganos del Partido ejeren sobre territorios concretos, hay que responsabilizar a un afiliado o simpatizante en concreto de cada municipio donde el Partido no esté. (Antes del 31 de Agosto)
- 5) Localizar todos los medios de comunicación que existan en cada municipio aledaño (antes del 31 de Agosto) y entrar en contacto directo con ellos.
- 6) Liberar los medios necesarios para garantizar una mínima infraestructura en cada vez de la provincia para este momento, y el desplazamiento de las personas encargadas de la implementación.

- 7) Realizar una Convención Nacional de Política Municipal en Octubre
- 8) Realizar coordinadoras de política municipal a partir de Buenos (por provincias) con los candidatos decididos.
- 9) Relación de Municipios por orden (bloques) de población y por provincias con o sin implantación del Partido.
- 10) Una vez conseguido el plan de una persona para encabezar la candidatura del Partido en los municipios que hoy fijan su implantación, se los otorgará a esta facultad para ir trabajando haciendo la candidatura a los Municipales.
- 11) Listado nacimiento municipios

ALMERÍA

Datos: Comité directivo de Plan

Búsqueda de nueva sede ≈ 50.000 pt.

← Suntuaria 10. $1/2$ Juzado. $\rightarrow 50.000$ pt.

- Consejo

- Fernando Muñoz (Sede - Ayuda económica). Carboneros.

- Secretario Comarcal de LZ Comanz de la Selva

Federico Tijera

FANCA MARTÍN VÁZQUEZ - Viernes 20 de Julio

- Avisar Televisión y Radio Alcores

Reunión Grupo Municipal
Andalucista 17/7/90

- Proceso elec.

- Carta S.P.B. Eduardo Gálvez de agradecimiento.

- Atuske unirse JAZZ

SI - 28

ABS - 2

NO - 0

- lista afiliación comarca JZEU.

COMISION DELEGADA (17/7/90)

1) Comité Nacional.

José Tomás

José Luis Lucero

José Bravo

Cristian Álvarez

Rafael Aguilar

ASAMBLEA COMARCAL DE GRANADA - 18/7/90.

→ Proceso desde 1987 - Municipales - Europeas - Generales - autonómicas → Municipales 91.

70 personas

→ Objetivo conseguido en parte + laín, Almería

→ El partido consigue resultados donde hay militancia

→ Después tiempo con optimismo moderado

→ Espanto implantación sectorial y provincial

- abstención

- PSOE + Partido candidato

→ P.P. Tercio

+ IU en descenso

votos al P.A. + PSOE - PP - IU.

P.A. ~~último~~ único partido que debe en votos

- El C.A. se ha resuelto más en otras provincias.

- Vallas estéticas

- Maillings

- Kritik final

- Propaganda radio

- Críticas a actitud de alcalde
Pueblo Dan fatiga por haber
pedido la abstención en elec.
autonómicas.

- Críticas a Almería por no
haber hecho campaña antes

- Críticas miembros CPC de Gr.
sobre voto previo en proceso
elaboración listas.

- ~~Behaviors, militancia~~

Votación:

SI - 40
NO - 15
BL - 5
NULOS - 1

61

- Crítica elaboración candidato
- Camión que no se envía por correo
- Agrupación Norte rediseñar solicitud montar Agrupación.
- Mailing ha funcionado mal en algunas localidades

ALMERÍA → 12

CÁDIZ → 30

CÓRDOBA → 35

GRANADA → 35

HUELVA → 30

JADÉN → 20

MÁLAGA → 50

SEVILLA → 51

263

AL DÍA DE HOY SE PUEDEN PRESENTAR 263 CANDIDATURAS

PELIGROS (problemática en el municipio).

ECONOMÍA (financiera)

Deuda: 828.000 (actual) — 550.000 del crédito
300.000 pago de sede.

Crédito: 4200 municipales - 250.000 pta.

- Actividad conegira no ariskuz e plenas.

Resolución de nuevo otorgado en las elec. municipales 1987 en la pta. ←

→ 42.188 con sede, 12 de deca y

→ 17.000 pta. pago sede.

-
-
-

Sede → 25.000 pta. mundes.

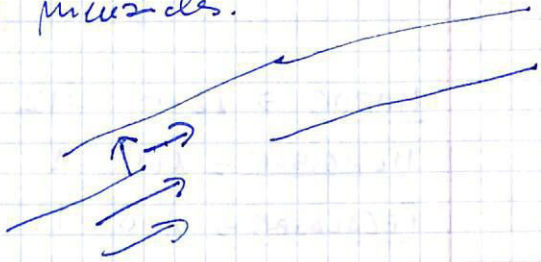

Contestar el lunes en educación.

$$\underline{\text{MARTES}} \rightarrow 12 + 0 = 12$$

$$\underline{\text{MENGIBAR}} \rightarrow 1 + 0 = 1$$

$$\underline{\text{PEGALAJAR}} \rightarrow 1 + 0 = 1$$

$$\underline{\text{POZO ALLÓN}} \rightarrow 14 + 0 = 14$$

$$\underline{\text{RUS}} \rightarrow 1 + 0 = 1$$

$$\underline{\text{UBEDA}} \rightarrow 5 + 2 = 7$$

$$\underline{\text{VALDEPEÑAS DE JAFN}} \rightarrow 1 + 0 = 1$$

MALAGA

AXARQUIA: Marcialino Méndez

MALAGA: Quico / h² Carmen / Modesto / José M² Nicol.

RONDA (Sierra) →

COSTA DEL SOL: → Manuel Jofre

ANTEQUERA: Juan Sándiz - Pepe Carbonero (Grup. Coop.)
José Fro. Torres.

VALLE DEL GUADALHORQUE:

ALBÁNCHES ^{DE UBEDA} → 5+0 = 5

ALCALÁ LA REAL → 8+1 = 29

ALCAUDETE → 2+0 = 2

ALDEARQUEMADA → 3+0 = 3

ANDÚJAR → 10+0 = 10

BAILÉN → 12+0 = 12

CARENA → 0+1 = 1

CAZORLA → 4+2 = 6

DOÑADÍO - UBEDA → 1+0 = 1

GUARROMÁN → 1+0 = 1

HUESA → 2+0 = 2

JAEH → 61+11 = 72

JÓDAR → 10+2 = 12

LA CAROLINA → 23+4 = 27

LA PUERTA DE SEGURA → 2+0 = 2

LINARES → 31+3 = 34

LOS VILARES → 48+3 = 51

MANCHA REAL → 4+0 = 4

CASTRO DEL RIO $\rightarrow 10 + 1 = 11$

CAMETE DE LAS TORRES $\rightarrow 9 + 3 = 12$

CÓRDOBA $\rightarrow 53 + 6 = 59$

ENCINAS REALES $\rightarrow 7 + 0 = 7$

ESPIEL $\rightarrow 6 + 0 = 6$

FERRAN NUÑEZ $\rightarrow 1 + 0 = 1$

HINOJOSA DEL DUQUE $\rightarrow 9 + 1 = 10$

HORNACHUELOS $\rightarrow 1 + 0 = 1$

IZNAJAR $\rightarrow 27 + 0 = 27$

LUCENA $\rightarrow 17 + 6 = 23$

MONTILLA $\rightarrow 8 + 0 = 8$

MONTORO $\rightarrow 31 + 3 = 34$

MONTURQUE $\rightarrow 14 + 0 = 14$

MORILES $\rightarrow 67 + 2 = 69$

PALENCIANA $\rightarrow 22 + 6 = 28$

PALMA DEL RIO $\rightarrow 17 + 0 = 17$

PETISOLA $\rightarrow 2 + 0 = 2$

PENARROYA - PUEBLONUEVO $\rightarrow 15 + 0 = 15$

POSADAS $\rightarrow 5 + 0 = 5$

PRIEGO DE CORDOBA $\rightarrow 46 + 8 = 54$

TUENTE GENIL $\rightarrow 16 + 0 = 16$

RUTE $\rightarrow 19 + 1 = 20$

VILLA DEL RIO $\rightarrow 6 + 0 = 6$

VILLAVICIOSA DE CORDOBA $\rightarrow 8 + 4 = 12$

$$\text{PEDRERA} \Rightarrow 36 + 5 = 41$$

$$\text{PILAS} \Rightarrow 13 + 12 = 25$$

$$\text{PUEBLA DE CAZALLA} \Rightarrow 1 + 0 = 1$$

$$\text{PUEBLA DEL RÍO} \Rightarrow 1 + 0 = 1$$

$$\text{SAN JOSÉ DE LA RINCONADA} \Rightarrow 46 + 12 = 58$$

$$\text{SAN JUAN DE AZUAFARACHE} \Rightarrow 4 + 1 = 5$$

$$\text{SANLUCAR LA MAYOR} \Rightarrow 6 + 0 = 6$$

$$\text{SANTIPONCE} = 1 + 0 = 1$$

$$\text{SEVILLA} \Rightarrow 525 + 133 = 658$$

$$\text{TOLINA} \Rightarrow 8 + 0 = 8$$

$$\text{TOMARES} \Rightarrow 18 + 1 = 19$$

$$\text{UTRERA} \Rightarrow 67 + 19 = 86$$

$$\text{VALENCINA DE LA CONCEPCIÓN} \Rightarrow 4 + 1 = 5$$

$$\text{VILLAFRANCO} \Rightarrow 10 + 3 = 13$$

$$\text{VILLAMADRIGUE} \Rightarrow 12 + 0 = 12$$

$$\text{VILLANUEVA DEL ARISCAL} \Rightarrow 2 + 0 = 2$$

$$\text{VILLAJERDE DEL RÍO} \Rightarrow 2 + 0 = 2$$

$$\text{AGUILAR} \Rightarrow 60 + 2 = 62$$

$$\text{ALMOGUAR DEL RÍO} \Rightarrow 1 + 0 = 1$$

$$\text{BAENA} \Rightarrow 10 + 0 = 10$$

$$\text{BELMEZ} \Rightarrow 13 + 1 = 14$$

$$\text{BENAMEJÍA} \Rightarrow 27 + 2 = 29$$

$$\text{BUJALANCE} \Rightarrow 2 + 1 = 3$$

$$\text{CABRA} \Rightarrow 65 + 7 = 72$$

$$\text{CARLAVEY} \Rightarrow 8 + 2 = 10$$

GEWES $\rightarrow 1+0 = 1$

GINES $\rightarrow 2+2 = 4$

LA LANTEJUELA $\rightarrow 11+1 = 12$

LA PAÑOLETA (CAMAS) $\rightarrow 2+0 = 2$

LA PUEBLA DEL RIO $\rightarrow 3+1 = 4$

LA RINCONADA $\rightarrow 15+1 = 16$

LA RODA DE ANDALUCIA $\rightarrow 9+0 = 9$

LANTEJUELA $\rightarrow 3+2 = 5$

LAS CABEZAS DE SAN JUAN $\rightarrow 18+0 = 18$

LEBRISA $\rightarrow 5+0 = 5$

LORA DEL RIO $\rightarrow 4+0 = 4$

LOS MOLARES $\rightarrow 1+1 = 2$

LOS PALACIOS $\rightarrow 69+15 = 84$

~~MA~~ MAIRENA DEL ALGOR $\rightarrow 20+6 = 26$

MAIRENA DEL OLIVARAFE $\rightarrow 13+4 = 17$

MARCHENA $\rightarrow 57+4 = 61$

MARIBÁÑEZ (LOS PALACIOS) $\rightarrow 0+1 = 1$

MARISMILLAS (LAS CABEZAS) $\rightarrow 1+0 = 1$

MARTÍN DE LA JARA $\rightarrow 3+0 = 3$

MONTELLADO $\rightarrow 3+1 = 4$

MONTEQUINTO (DOS HERMANAS) $\rightarrow 1+2 = 3$

MORÓN DE LA FRONTERA $\rightarrow 23+2 = 25$

NAVAS DE LA CONCEPCIÓN $\rightarrow 1+1 = 2$

OLIVARES $\rightarrow 1+0 = 1$

OSUNA $\rightarrow 1+0 = 1$

PALOMARES DEL RIO $\rightarrow 2+0 = 2$

VILLANUEVA DE ALGODAS $\rightarrow 3+0 = 3$

ALMAZÁN EL GRANDE $\rightarrow 1+0 = 1$

ALCALÁ DE GUADAIRA $\rightarrow 32+9 = 41$

ALCALÁ DEL RÍO $\rightarrow 53+14 = 67$

ARAHAL $\rightarrow 2+0 = 2$

BOLLULLOS DE LA MITACIÓN $\rightarrow 1+1 = 2$

BORMUJOS $\rightarrow 6+0 = 6$

BREVED $\rightarrow 1+0 = 1$

BURGUILLOS $\rightarrow 4+0 = 4$

CAMAS $\rightarrow 23+7 = 30$

CANTILLANA $\rightarrow 1+0 = 1$

CARMONA $\rightarrow 12+1 = 13$

CASTILLEJA DE LA CUESTA $\rightarrow 13+4 = 17$

COLA DE LA PIÑERA (CAMAS) $\rightarrow 0+1 = 1$

CONSTANTINA $\rightarrow 16+3 = 19$

COBA DEL RÍO $\rightarrow 7+0 = 7$

DOS HERMANAS $\rightarrow 34+8 = 42$

ELIJA $\rightarrow 58+20 = 78$

EL ARAHAL $\rightarrow 5+0 = 5$

EL CUERVO (LEBRÍJA) $\rightarrow 1+0 = 1$

EL PEDROSO $\rightarrow 10+1 = 11$

EL RUBIO $\rightarrow 1+0 = 1$

EL VISO DEL ALGOR $\rightarrow 43+3 = 46$

ESPARTINAS $\rightarrow 5+0 = 5$

ESTEPA $\rightarrow 14+1 = 15$

FUENTES DE ANDALUCÍA $\rightarrow 3+0 = 3$

EL BORGE $\Rightarrow 13 + 0 = 13$

ESTEPONA $\Rightarrow 22 + 7 = 29$

FARAJAN $\Rightarrow 1 + 0 = 1$

FRIGILIANA $\Rightarrow 29 + 0 = 29$

FUENGIROLA $\Rightarrow 23 + 5 = 28$

FUENTE DE PIEDRA $\Rightarrow 1 + 0 = 1$

GAUCIN $\Rightarrow 1 + 0 = 1$

IGUALAJA $\Rightarrow 7 + 0 = 7$

IZNATE $\Rightarrow 2 + 0 = 2$

JIMENA DE LIBRER $\Rightarrow 5 + 0 = 5$

MALAGA $\Rightarrow 109 + 23 = 132$

MAVILVA $\Rightarrow 14 + 0 = 14$

MARBELLA $\Rightarrow 15 + 1 = 16$

MARO (NERJA) $\Rightarrow 1 + 0 = 1$

MIRAS $\Rightarrow 9 + 2 = 11$

MOLINEJO $= 1 + 0 = 1$

NERJA $\Rightarrow 31 + 4 = 35$

RIALÓN DE LA VICTORIA $= 19 + 0 = 19$

RONDA $\Rightarrow 50 + 4 = 54$

SAN PEDRO DE ALCÁNTARA (MARBELLA) $\Rightarrow 21 + 1 = 22$

SAYALONGA $\Rightarrow 10 + 0 = 10$

SEDELLA $\Rightarrow 1 + 0 = 1$

TORRE DEL MAR (VELEZ MALAGA) $\Rightarrow 15 + 2 = 17$

TORREMOLINOS $\Rightarrow 23 + 3 = 26$

TORRO $\Rightarrow 52 + 3 = 55$

VELEZ-MÁLAGA $\Rightarrow 76 + 19 = 95$

PUNTA UMBRIA $\rightarrow 10+1 = 11$

ROCAÑA $\rightarrow 5+0 = 5$

SAN JUAN DEL PUERTO $= 1+0 = 1$

SANTA OLALLA DE CALA $\rightarrow 9+2 = 11$

VALVERDE DEL CAMINO $\rightarrow 1+0 = 1$

ALAMEDA $\rightarrow 8+0 = 8$

ALCAUCÍN $\rightarrow 2+0 = 2$

ALGARROBO $\rightarrow 21+0 = 21$

ALHAURÍN DE LA TORRE $\rightarrow 32+9 = 41$

ALMACHAR $\rightarrow 3+0 = 3$

ALORA $\rightarrow 2+0 = 2$

ANTEQUERA $\rightarrow 34+5 = 39$

ARRIATE $\rightarrow 1+0 = 1$

ARROYO DE LA MIEL (BENALMADENA) $\rightarrow 16+5 = 21$

BENALAURIA $\rightarrow 1+0 = 1$

BENALMÁDENA $\rightarrow 30+6 = 36$

BENARRABA $\rightarrow 6+0 = 6$

CAMPILLOS $\rightarrow 8+0 = 8$

CAVILLAS DE ACEITUNO $\rightarrow 24+0 = 24$

CÁRTAMA $\rightarrow 2+0 = 2$

CASARES $\rightarrow 1+0 = 1$

CHILCHES (DELEZ MALAGA) $\rightarrow 6+0 = 6$

COÍN $\rightarrow 20+4 = 24$

COMPETA $\rightarrow 20+1 = 21$

CUEVAS DE SAN MARCOS $\rightarrow 10+0 = 10$

$$\underline{\text{MOTRIL}} \rightarrow 27+2 = 29$$

$$\underline{\text{OTURA}} \rightarrow 8+0 = 8$$

$$\underline{\text{PELIGROS}} \rightarrow 49+6 = 55$$

$$\underline{\text{PILENA (NEVADA)}} \rightarrow 3+0 = 3$$

$$\underline{\text{PINOS DEL VALLE}} \rightarrow 1+0 = 1$$

$$\underline{\text{PUEBLA DE DON FADRIQUE}} \rightarrow 22+6 = 28$$

$$\underline{\text{PULIADAS}} \rightarrow 2+0 = 2$$

$$\underline{\text{SALOBREÑA}} \rightarrow 5+1 = 6$$

$$\underline{\text{VEGAS DEL GENIL}} \rightarrow 1+0 = 1$$

$$\underline{\text{ALMONTE}} \rightarrow 14+1 = 15$$

$$\underline{\text{ARACENA}} \rightarrow 8+3 = 11$$

$$\underline{\text{AYAMONTE}} \rightarrow 6+5 = 11$$

$$\underline{\text{CARTAYA}} \rightarrow 11+2 = 13$$

$$\underline{\text{COPRALES (OLIARQUE)}} \rightarrow 2+0 = 2$$

$$\underline{\text{EL POZO (ALMONTE)}} \rightarrow 1+0 = 1$$

$$\underline{\text{FUENTEHERIADOS}} = 3+0 = 3$$

$$\underline{\text{GARCILEÓN}} = 1+2 = 3$$

$$\underline{\text{HIJOJOS}} \rightarrow 8+0 = 8$$

$$\underline{\text{HUELVA}} \rightarrow 35+10 = 45$$

$$\underline{\text{ISLA CRISTINA}} \rightarrow 72+17 = 89$$

$$\underline{\text{LABEGO}} \rightarrow 1+0 = 1$$

$$\underline{\text{MATALASCANAS (ALMONTE)}} \rightarrow 2+0 = 2$$

$$\underline{\text{MINAS DE RIOTINTO}} \rightarrow 1+0 = 1$$

$$\underline{\text{MOGUER}} \rightarrow 5+1 = 6$$

$$\underline{\text{NIEBLA}} \rightarrow 1+0 = 1$$

$$\underline{\text{PALOS DE LA FRONTERA}} \rightarrow 3+0 = 3$$

Juues - Miércoles - Viernes \Rightarrow Footing

\downarrow

- 1^o Semana : 5 m.
- 2^o " : 10 m.
- 3^o " : 15 m.
- 4^o " : 20 m.
- 5^o " : 25 m.
- 6^o " : 30 m.
- 7^o " : 35 m.
- 8^o " : 40 m.
- 9^o " : 45 m.

Martes - Jueves - Sábado \Rightarrow Ciclotécnic

\downarrow

- 1^o Semana : 5 m.
- 2^o " : 10 m.
- 3^o " : 15 m.
- 4^o " : 20 m.

- Todos los días tensesos : 3 minutos brazos
3 minutos espalda.

ALHAMA DE GRANADA = $23+1 = 24$

ALHENDIJA $\rightarrow 5+0 = 5$

ALMUÑECAR + $146+45 = 195$

ALQUITE + $16+1 = 17$

ARWILLA + $3+2 = 5$

ATARTE + $3+1 = 4$

BAZA + $16+3 = 19$

BENALUA DE GUADIX $\rightarrow 2+0 = 2$

CENES DE LA JEGA + $4+1 = 5$

COBOLLO JEGA = $4+1 = 5$

COLOMERA = $14+7 = 21$

CORTES DE BAZA + $12+0 = 12$

CULLAR JEGA $\rightarrow 6+2 = 8$

DARZO = $1+0 = 1$

GRANADA = $99+16 = 115$

GUADIX $\rightarrow 20+0 = 20$

HUENEJA + $12+1 = 13$

HUETOR JEGA + $18+2 = 20$

HUETOR SANTILLAN $\rightarrow 0+1 = 1$

ILLORA + $1+0 = 1$

JAYENA + $14+0 = 14$

JERES DEL MARQUESADO $\rightarrow 1+0 = 1$

LA HERRADURA (ALMUÑECAR) + $9+4 = 13$

LA ZUBIA + $3+0 = 3$

LOJA + $1+0 = 1$

MONACTIL $\rightarrow 1+0 = 1$

GRATALCAMA → $17+0 = 17$

GUADALCÁN → $6+3 = 9$

GUADALCÁN (terc) → $15+3 = 18$

VEREZ → $250+29 = 279$

JIMERA → $2+0 = 2$

LA LINEA → $37+11 = 48$

LOS BARRIOS → $36+6 = 42$

MEDINA SIDONIA → $4+0 = 4$

NUEVA JARRILLA (terc) → $7+1 = 8$

PATERNA → $9+0 = 9$

PRADO DEL REY → $27+2 = 29$

EL FUERTO DE SANTA MARIA → $14+4 = 18$

PUNTE MAYORGA (SAN ROQUE) → $3+0 = 3$

PUEBLO DE SANTA MARIA → $10+3 = 13$

FUERTE REAL → $28+4 = 32$

ROA → $28+4 = 32$

SAN ISIDORO GUADALETE (verez) → $0+1 = 1$

SAN ENRIQUE (SAN ROQUE) → $2+0 = 2$

SAN FERNANDO → $108+18 = 126$

SAN JOSÉ DEL VALLE (terc) → $31+1 = 32$

SAN ROQUE → $30+2 = 32$

SANLUCAR DE BARRAMEDA → $5+0 = 5$

TARAGUILA (San Roque) → $3+2 = 5$

TARCITA = $22+4 = 26$

UBRIQUE = $12+0 = 12$

VEJERS = $23+7 = 30$

Prov. Cadiz //

$$\underline{\text{ALMERIA}} \rightarrow 48 + 19 = 67$$

$$\underline{\text{CARBONEROS}} \rightarrow 16 + 9 = 25$$

$$\underline{\text{DALIAS}} \Rightarrow 1 + 0 = 1$$

$$\underline{\text{EL ALQUIAN}} \rightarrow 0 + 2 = 2 \rightarrow \text{COMPROBAR}$$

$$\underline{\text{EL EJIDO}} \rightarrow 16 + 0 = 16$$

$$\underline{\text{LA CAÑADA}} \rightarrow 5 + 2 = 7 \rightarrow \text{PROV. ALMERIA \& PARTIR A ALMERIA}$$

$$\underline{\text{LA MOJONERA}} \rightarrow 1 + 0 = 1 \text{ (Ver si es Municipio)}$$

$$\underline{\text{MARIA}} \rightarrow 20 + 4 = 24$$

$$\underline{\text{ROQUETAS}} \rightarrow 54 + 10 = 64$$

$$\underline{\text{TABERNAS}} \rightarrow 15 + 2 = 17$$

$$\underline{\text{VICAR}} \rightarrow 32 + 0 = 32$$

$$\underline{\text{ALCALA DE LOS GAZULES}} \rightarrow 1 + 0 = 1$$

$$\underline{\text{ALGELIPAS}} = 331 + 66 = 397$$

$$\underline{\text{ARLOS}} \rightarrow 30 + 7 = 37$$

$$\underline{\text{BARBATE}} \rightarrow 37 + 5 = 42$$

$$\underline{\text{BARCA DE LA FLORIDA (VEREZ)}} \rightarrow 10 + 1 = 11$$

$$\underline{\text{CADIZ}} \rightarrow 63 + 25 = 87$$

$$\underline{\text{CASTELLAR}} \rightarrow 2 + 0 = 2$$

$$\underline{\text{CHICLANA}} \rightarrow 44 + 5 = 49$$

$$\underline{\text{CHIPIONA}} \rightarrow 23 + 0 = 23$$

$$\underline{\text{CONIL}} \rightarrow 1 + 0 = 1$$

$$\underline{\text{EL BOSQUE}} \rightarrow 3 + 0 = 3$$

$$\underline{\text{EL PUERTO}} \rightarrow 3 + 0 = 3$$

$$\underline{\text{EL TORO (VEREZ)}} \rightarrow 6 + 3 = 9$$

$$\underline{\text{ESTELU DEL MARQUES}} \rightarrow 8 + 1 = 9$$

$$\underline{\text{FAGINAS (TANBU)}} \rightarrow 5 + 0 = 5$$

↓ ref

11
9
9
18
279
8

~~32~~
~~376~~

5h Man.
Punto
3
18
13
34

Tant
26
34

JAN PODEE

~~235~~
~~255~~
600
1300
11275
10

~~32~~
~~32~~
~~5~~
~~42~~

~~56~~
~~892~~
5020
520
160

- ALMERIA - 9
 - CADIZ - 27
 - CORDOBA - 34
 - GRANADA - 33
 - HUELVA - 20
 - JAEH - 24
 - MÓLAGA - 43
 - SEVILLA - 59
-
- 246

Municipios con implantación
al 31 de Julio de 1.990.

JAEZ	NERJA
6	1
17	35
95	36
<u>118</u>	<u>36</u>