

ALMERÍA



LOCALIZACIÓN Y VISTA AEREA



En las estribaciones orientales de la sierra de Gádor, recostada en la ladera que linda con el Valle del Río Andarax y bajo la sombra del Cerro de la Cruz, se localiza Alhama de Almería, a tan sólo 24 kilómetros de la capital, en la antigua carretera comarcal 332, hoy A-348

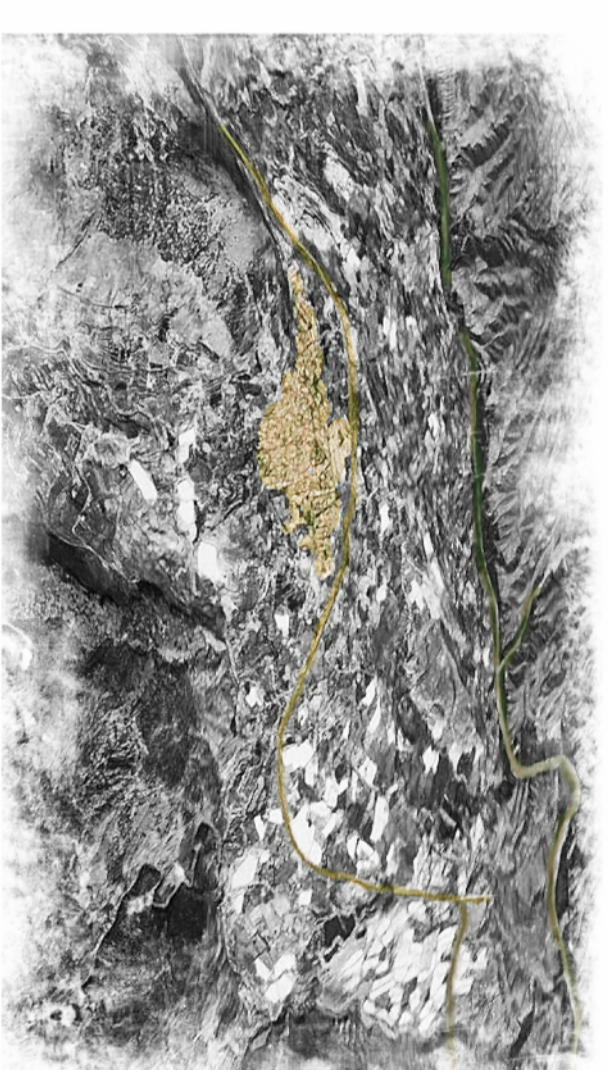

SITUACIÓN DE LA PARCELA



Ubicación de la parcela.

La parcela 450 se ubica en las proximidades de carretera A-348 al Este del Termino Municipal de Alhama, en el polígono 11 del paraje conocido como Malaguil, entre los caminos Paraje de Malaguil y camino de Trachta.

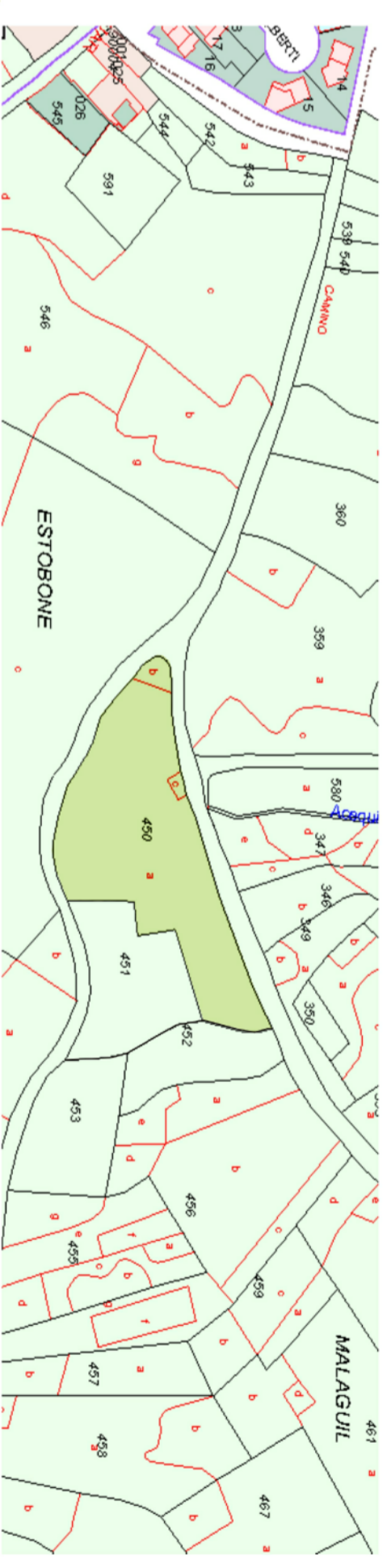

	Universidad de Almería.	E.S.I.	DEPARTAMENTO:
	Escuela Superior de Ingeniería	Ingeniería Rural	REALIZADO:
PROYECTO: DISEÑO Y CONSTRUCCIÓN DE UNA BODEGA CON CUBIERTA SOLAR PARA ELABORACIÓN DE VINOS GENEROSOS	FIRMA:	RODRÍGUEZ REQUENA, PILAR	ESCALA:
PLANO: SITUACIÓN Y LOCALIZACIÓN	FECHA: Junio 2011	ESCALA: 1/100.000	N.º PLANO: N.º1